

**UCHWAŁA NR LIII/446/2022
RADY MIEJSKIEJ W KRYNICY MORSKIEJ**

z dnia 21 grudnia 2022 r.

w sprawie zaopiniowania projektu granicy przystani "Krynica Morska - Basen II pasażersko-jachtowy" w Krynicy Morskiej

Na podstawie art. 18 ust. 2 pkt 15 ustawy z dnia 08 marca 1990 r. o samorządzie gminnym (Dz. U. z 2022 r. poz.559 z późn.zm.) oraz art.45 ust.2 ustawy z dnia 21 marca 1991 r. o obszarach morskich Rzeczypospolitej Polskiej i administracji morskiej (Dz. U. z 2022 r. poz. 457 z późn. zm.) Rada Miejska w Krynicy Morskiej uchwala co następuje:

§ 1.

Opiniuje się pozytywnie projekt Zarządzenia Dyrektora Urzędu Morskiego w Gdyni w *sprawie określenia granicy przystani "Krynica Morska - Basen II pasażersko-jachtowy" w Krynicy Morskiej* stanowiącego załącznik nr 1 do niniejszej uchwały.

§ 2.

Wykonanie uchwały powierza się Burmistrzowi Miasta Krynica Morska.

§ 3.

Uchwała wchodzi w życie z dniem podjęcia.

Przewodnicząca Rady
Miejskiej

Sylwia Szczurek

Projekt
ZARZĄDZENIE NR
DYREKTORA URZĘDU MORSKIEGO W GDYNI
z dnia

**w sprawie określenia granicy przystani „Krynica Morska – Basen II pasażerko-
jachtowy” w Krynicy Morskiej**

Na podstawie art. 45 ust. 2 ustawy z dnia 21 marca 1991r. o obszarach morskich Rzeczypospolitej Polskiej i administracji morskiej (Dz.U. z 2022r., poz. 457 ze zm.) zarządza się, co następuje:

§1. Granicę przystani „Krynica Morska – Basen II pasażerko- jachtowy” w Krynicy Morskiej od strony lądu i od strony morskich wód wewnętrznych Zalewu Wiślanego, wyznaczają linie łączące punkty graniczne wskazane na arkuszu mapy w skali 1:2000, stanowiącej załącznik do niniejszego zarządzenia.

§2. Wykaz współrzędnych punktów załamania granicy przystani „Krynica Morska – Basen II pasażerko- jachtowy” w Krynicy Morskiej, podano w układzie współrzędnych geocentrycznych geodezyjnych GRS80h

Nr punktu	ϕ - szerokość geodezyjna	λ - długość geodezyjna
1	54°22'43.80"	19°26'42.70"
2	54°22'45.84"	19°26'45.58"
3	54°22'46.68"	19°26'46.78"
4	54°22'46.83"	19°26'46.98"
5	54°22'47.13"	19°26'47.40"
6	54°22'47.43"	19°26'47.88"
7	54°22'48.79"	19°26'49.47"
8	54°22'48.53"	19°26'50.11"
9	54°22'48.02"	19°26'51.42"
10	54°22'47.87"	19°26'51.84"
11	54°22'47.24"	19°26'53.20"
12	54°22'46.97"	19°26'53.18"
13	54°22'45.95"	19°26'55.30"
14	54°22'46.43"	19°26'55.98"
15	54°22'46.24"	19°26'56.38"
16	54°22'46.23"	19°26'56.48"
17	54°22'46.29"	19°26'56.66"
18	54°22'46.39"	19°26'56.94"
19	54°22'46.42"	19°26'57.13"
20	54°22'46.96"	19°26'58.68"
21	54°22'47.63"	19°27'00.35"
22	54°22'42.56"	19°27'08.66"
23	54°22'38.20"	19°26'58.12"
24	54°22'41.76"	19°26'48.50"
25	54°22'43.41"	19°26'44.85"
26	54°22'43.03"	19°26'44.34"
27	54°22'43.33"	19°26'43.69"
28	54°22'43.66"	19°26'43.00"

§3. Zarządzenie wchodzi w życie po upływie 14 dni od dnia ogłoszenia w Dzienniku Urzędowym Województwa Pomorskiego oraz w Dzienniku Urzędowym Województwa Warmińsko-Mazurskiego.

Dyrektor
Urzędu Morskiego w Gdyni

kpt. ż.w. Wiesław Piotrzkowski

**Załącznik do Zarządzenia Nr ... Dyrektora Urzędu Morskiego w Gdyni z dnia ...
w sprawie określenia granicy przystani „Basen II pasażerko-jachtowy” w Krynicy Morskiej**
skala: 1:2 000

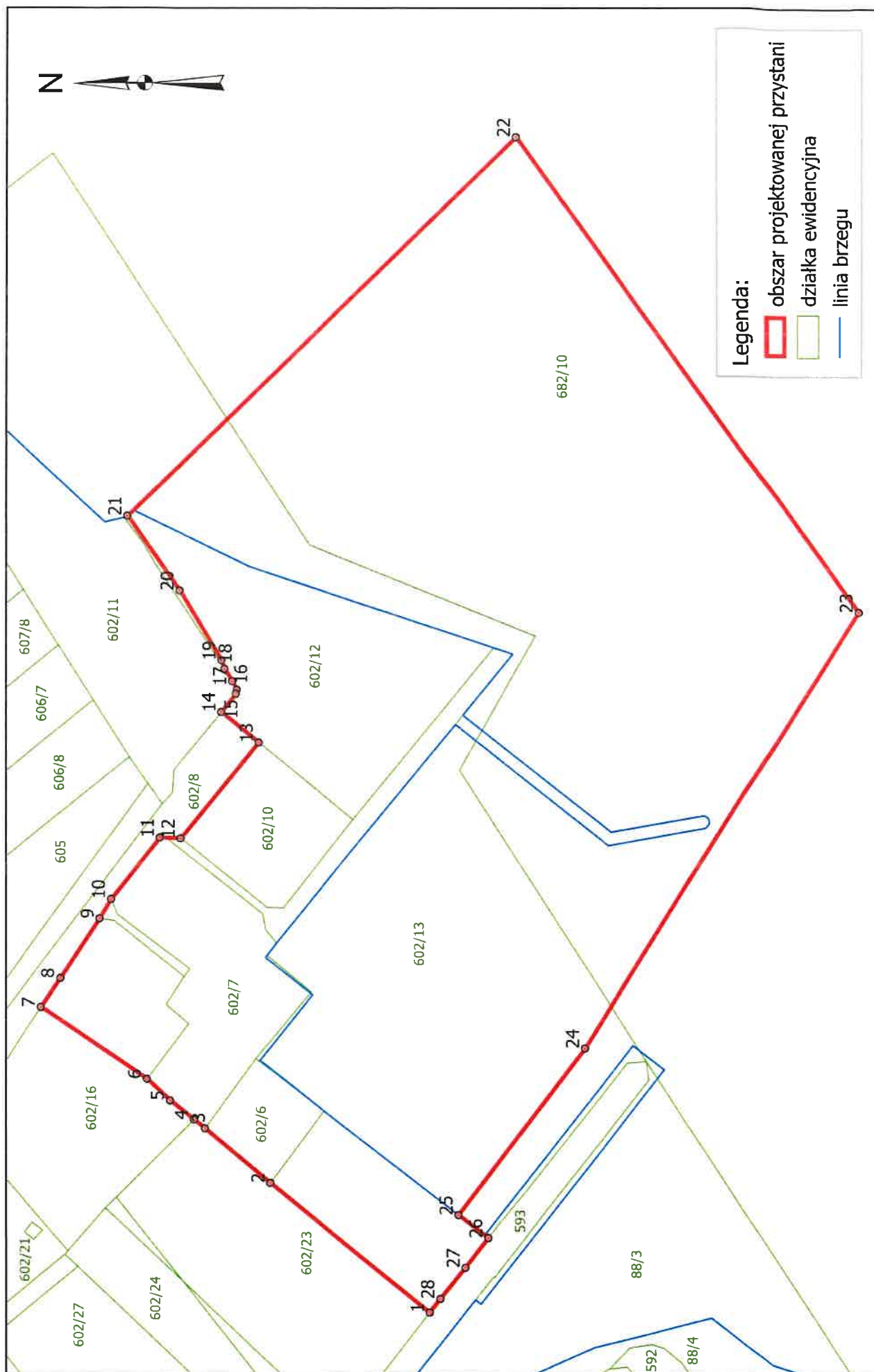

Port i projektowana przystań pasażersko- jachtowa w Krynicy Morskiej
 skala: 1:3 000

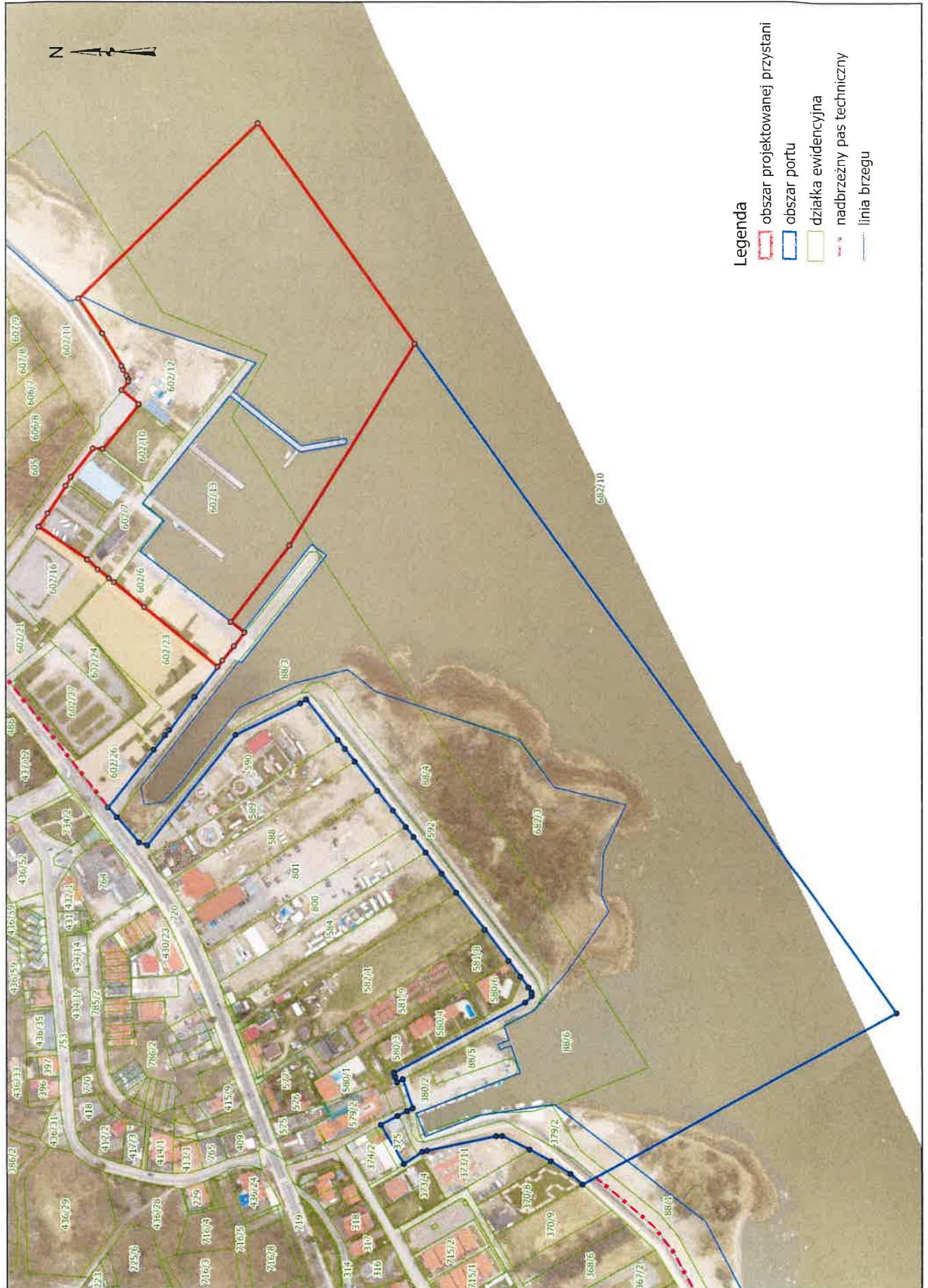

- Legenda**
- obszar projektowanej przystani
 - obszar portu
 - działka ewidencyjna
 - nadbrzeżny pas techniczny
 - linia brzegu

Uzasadnienie do uchwały Nr LIII/446/2022

Rady Miejskiej w Krynicy Morskiej

z dnia 21 grudnia 2022 r.

Zgodnie z art.45 ust.2 ustawy z dnia 21 marca 1991 r. o obszarach morskich Rzeczypospolitej Polskiej i administracji morskiej (Dz. U. z 2022 r. poz. 457 z późn. zm.) dyrektorzy urzędów morskich, po zasięgnięciu opinii właściwych rad gminy oraz organów ochrony granicy państwowej, określają granice przystani morskich.

Dyrektor Urzędu Morskiego w Gdyni przedstawił projekt pn.,, *Zarządzenie Nr Dyrektora Urzędu Morskiego w Gdyni z dnia w sprawie określenia granicy przystani "Krynica Morska - Basen II pasażersko-jachtowy" w Krynicy Morskiej*" , w którym zaprezentował przebieg granicy przystani pasażersko-jachtowej w Krynicy Morskiej, od strony lądu i od strony morskich wód wewnętrznych Zalewu Wiślanego.

Przedstawiony projekt uwzględnia wnioski Burmistrza Miasta Krynica Morska z dnia 18 maja 2021 r. skierowany do Dyrektora Urzędu Morskiego w Gdyni w sprawie wyodrębnienia z granic "Portu rybackiego w Łysicy" między innymi przystani żeglarskiej.

Projekt przystani morskiej w Krynicy Morskiej obejmuje działki ewidencyjne numer: **602/6, 602/7, cz. 602/8, 602/10, cz. 602/23, 602/32, cz. 602/34, cz. 682/10** (Zalew Wiślany), obręb Krynica Morska. Jest zgodny z dotychczasową infrastrukturą zagospodarowania terenu i odpowiada obecnym i przyszłym potrzebom.

Mając na uwadze powyższe, konieczne jest podjęcie przedmiotowej uchwały.