

**UCHWAŁA NR XLVIII/396/2022  
RADY MIEJSKIEJ W KRYNICY MORSKIEJ**

z dnia 22 czerwca 2022 r.

**w sprawie zaopiniowania zmiany granicy portu morskiego w Krynicy Morskiej od strony Zalewu  
Wiślanego**

Na podstawie art. 18 ust. 2 pkt 15 ustawy z dnia 08 marca 1990 r. o samorządzie gminnym (tj. Dz. U. z 2022 r. poz.559 z późn.zm.) oraz art.45 ust.1 pkt.2 ustawy z dnia 21 marca 1991 r. o obszarach morskich Rzeczypospolitej Polskiej i administracji morskiej (tj. Dz. U. z 2022 r. poz. 457 z późn. zm.) Rada Miejska w Krynicy Morskiej uchwała co następuje:

**§ 1.**

1. Opiniuje się pozytywnie zmianę granicy portu morskiego w Krynicy Morskiej (od strony Zalewu Wiślanego) zaprezentowaną w projekcie rozporządzeniu Ministra Infrastruktury *w sprawie granicy portu morskiego w Krynicy Morskiej* z dnia 25.02.2022 r. oraz przedstawioną na mapie, która stanowi załącznik do uchwały.
2. Z zastrzeżeniem następujących uwag:
  - 1) korektą położenia punktu granicznego nr 1 poprzez wyznaczenie jego położenia w miejscu styku granic działek ewidencyjnych o numerach 593, 602/23 i 602/13.
  - 2) korektą położenia punktu granicznego nr 2 poprzez wyznaczenie jego położenia na granicy działki nr 602/23 z działką nr 602/13, w odległości 15,0 m od punktu nr 1 po korekcie.

**§ 2.**

Wykonanie uchwały powierza się Burmistrzowi Miasta Krynica Morska.

**§ 3.**

Uchwała wchodzi w życie z dniem podjęcia.

Przewodnicząca Rady  
Miejskiej

**Anna Maria Jaworska**

# Granica portu morskiego w Krynicy Morskiej (od strony Zalewu Wiślanego)

Załącznik do uchwały Nr XLVIII/396/2022  
Rady Miejskiej w Krynicy Morskiej  
z dnia 22 czerwca 2022 r.

Skala 1:2000

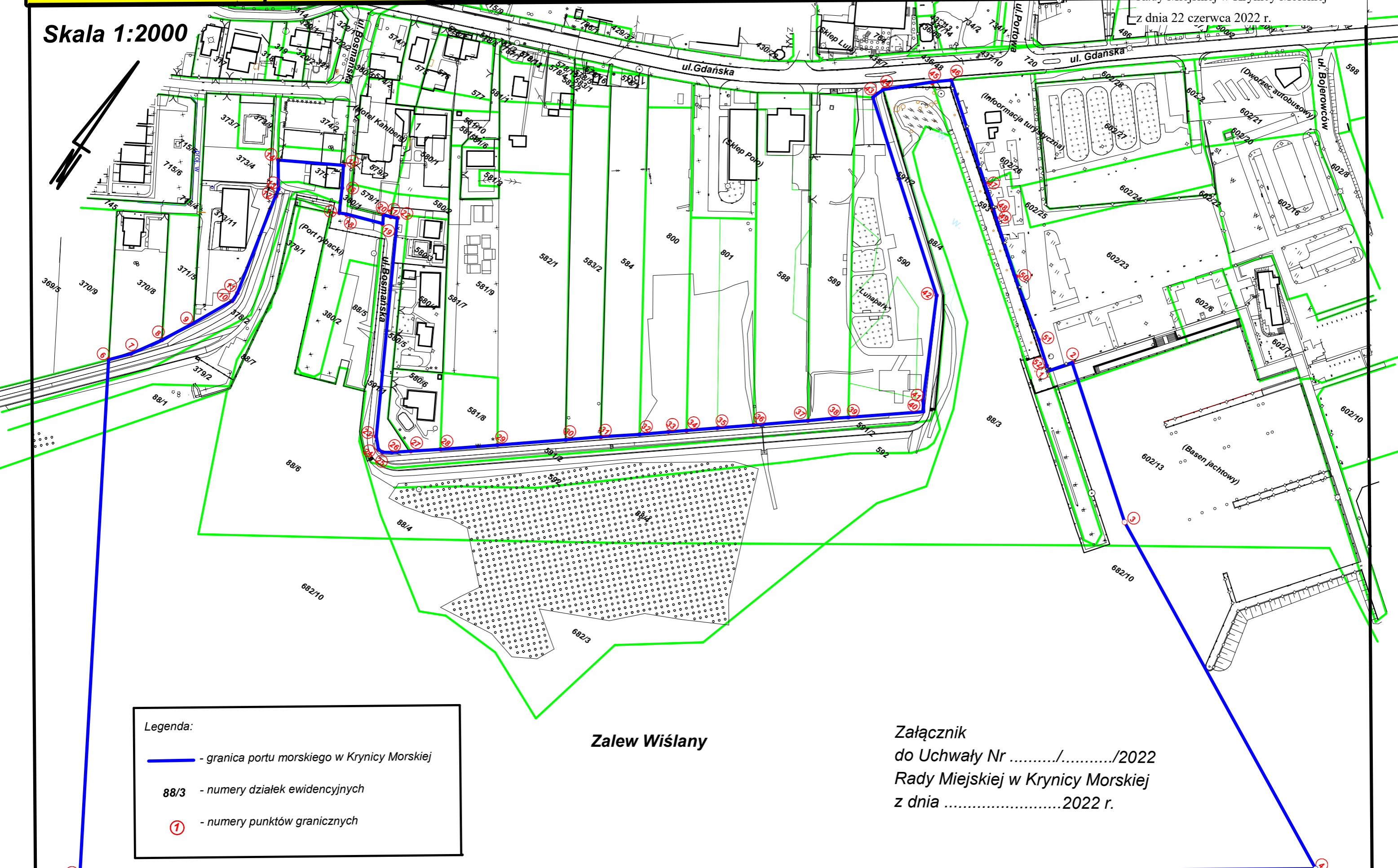

Legenda:

- granica portu morskiego w Krynicy Morskiej
- 88/3 - numery działek ewidencyjnych
- numery punktów granicznych

Załącznik  
do Uchwały Nr ...../...../2022  
Rady Miejskiej w Krynicy Morskiej  
z dnia .....2022 r.

Uzasadnienie do uchwały Nr XLVIII/396/2022

Rady Miejskiej w Krynicy Morskiej

z dnia 22 czerwca 2022 r.

Minister Infrastruktury projektem z dnia 25.02.2022 r. pn. „*Rozporządzenie Ministra Infrastruktury z dnia .....2022 r. w sprawie granicy portu morskiego w Krynicy Morskiej*” zaprezentował nowy przebieg granicy portu morskiego w Krynicy Morskiej (od strony Zalewu Wiślanego).

Aktualna granica portu morskiego (nazwa urzędowa - Port rybacki w Łysicy) ustalona Rozporządzeniem Ministra Żeglugi z dnia 18 lutego 1957 r. (Dz.U z 1957 r. Nr 12 poz. 71) nie odpowiada dotychczasowej infrastrukturze zagospodarowania terenu, została ustalona w oparciu o ewidencję, potrzeby i konieczności lat pięćdziesiątych XX wieku (rok 1957) i nie odpowiada obecnym potrzebą.

Opinia Rady Miejskiej w Krynicy Morskiej w sprawie zaopiniowania projektu granic portu morskiego w Krynicy Morskiej (od strony Zalewu Wiślanego) wynika z art.45 ust.1 pkt.2 ustawy z dnia 21 marca 1991 r. o obszarach morskich Rzeczypospolitej Polskiej i administracji morskiej (tj. Dz. U. z 2022 r. poz. 457 z późn. zm.).

Ponadto Rada Miejska w Krynicy Morskiej uważa, że uzasadnione jest:

- 1) rozważenie korekty położenia punktu granicznego nr 1 poprzez wyznaczenie jego położenia w miejscu styku granic działek ewidencyjnych o numerach 593, 602/23 i 602/13,
- 2) rozważenie korekty położenia punktu granicznego nr 2 poprzez wyznaczenie jego położenia na granicy działki nr 602/23 z działką nr 602/13, w odległości 15,0 m od punktu 1 po korekcie.

Mając na uwadze powyższe, konieczne jest podjęcie przedmiotowej uchwały.