

3

Projekt

z dnia 8 czerwca 2022 r.

Zatwierdzony przez **Z up. Burmistrza Miasta**

J. Kwiatkowska
mgr Jolanta Kwiatkowska
SEKRETARZ MIASTA

**UCHWAŁA
RADY MIEJSKIEJ W KRYNICY MORSKIEJ
w sprawie zaopiniowania zmiany granicy portu morskiego w Krynicy Morskiej od strony Zalewu
Wiślanego**

Na podstawie art. 18 ust. 2 pkt 15 ustawy z dnia 08 marca 1990 r. o samorządzie gminnym (tj. Dz. U. z 2022 r. poz.559 z późn.zm.) oraz art.45 ust.1 pkt.2 ustawy z dnia 21 marca 1991 r. o obszarach morskich Rzeczypospolitej Polskiej i administracji morskiej (tj. Dz. U. z 2022 r. poz. 457 z późn. zm.) Rada Miejska w Krynicy Morskiej uchwala co następuje:

§ 1.

Opiniuje się pozytywnie zmianę granicy portu morskiego w Krynicy Morskiej (od strony Zalewu Wiślanego) zaprezentowaną w projekcie rozporządzeniu Ministra Infrastruktury *w sprawie granicy portu morskiego w Krynicy Morskiej* z dnia 25.02.2022 r. oraz przedstawioną na mapie, która stanowi załącznik do uchwały.

§ 2.

Wykonanie uchwały powierza się Burmistrzowi Miasta Krynica Morska.

§ 3.

Uchwała wchodzi w życie z dniem podjęcia.

Przewodnicząca Rady
Miejskiej

Anna Maria Jaworska

nie wnoszę zastrzeżeń.
pod względem
formalno - prawnym

KATARZYNA SWAJDA-WITASZEK
RAJCA PRAWNY
D.E-192

Granica portu morskiego w Krynicy Morskiej (od strony Zalewu Wiślanego)

Załącznik do uchwały

Rady Miejskiej w Krynicy Morskiej

Skala 1:2000

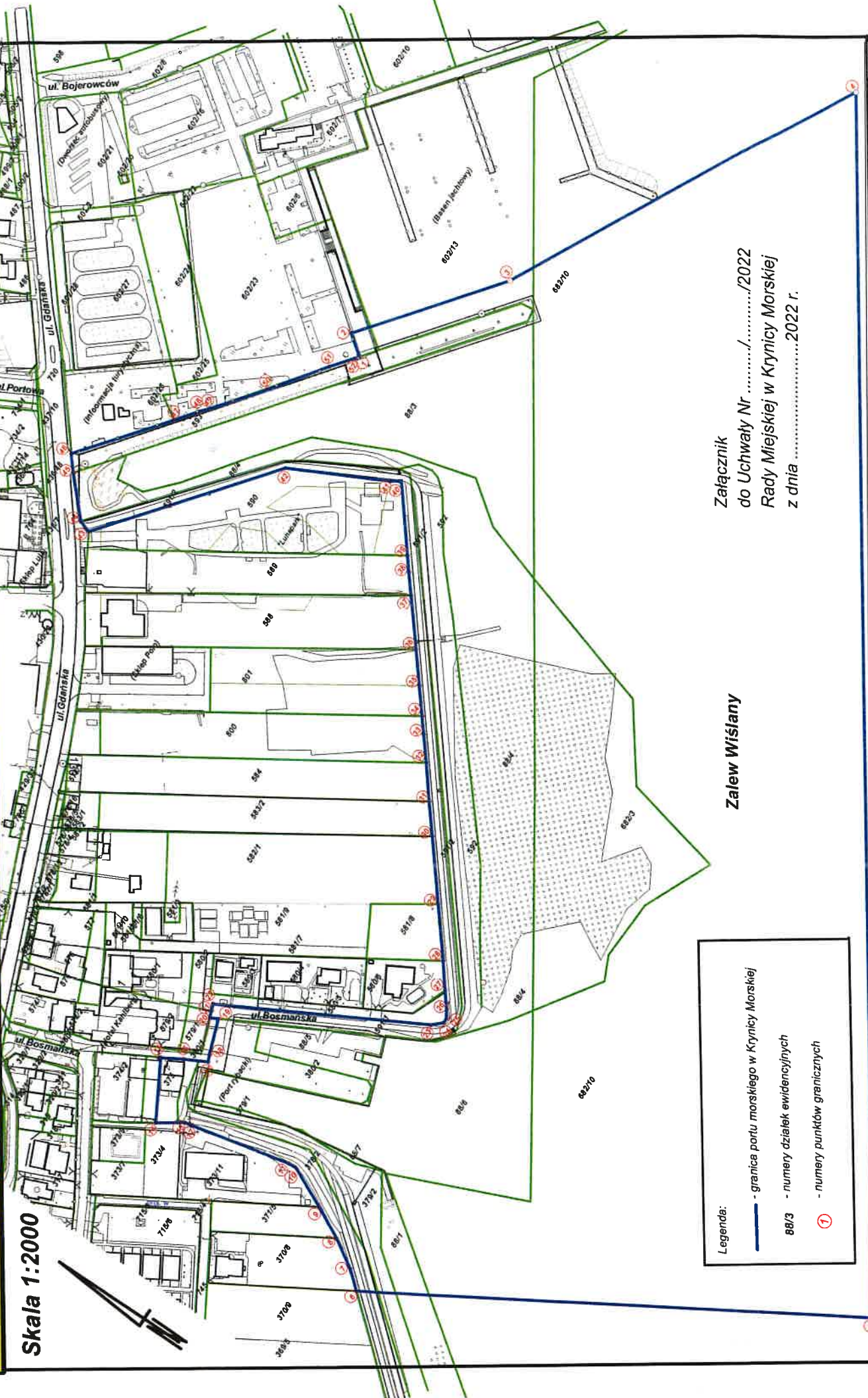

Załącznik
do Uchwały Nr/...../2022
Rady Miejskiej w Krynicy Morskiej
z dnia2022 r.

Legenda:

- granica portu morskiego w Krynicy Morskiej
- 88/3 - numery działek ewidencyjnych
- ① - numery punktów granicznych

Zalew Wiślany

Handwritten signature or mark in blue ink.

Uzasadnienie do uchwały
Rady Miejskiej w Krynicy Morskiej

Minister Infrastruktury projektem z dnia 25.02.2022 r. pn. „*Rozporządzenie Ministra Infrastruktury z dnia2022 r. w sprawie granicy portu morskiego w Krynicy Morskiej*” zaprezentował nowy przebieg granicy portu morskiego w Krynicy Morskiej (od strony Zalewu Wiślanego).

Aktualna granica portu morskiego (nazwa urzędowa - Port rybacki w Łysicy) ustalona Rozporządzeniem Ministra Żeglugi z dnia 18 lutego 1957 r. (Dz.U z 1957 r. Nr 12 poz. 71) nie odpowiada dotychczasowej infrastrukturze zagospodarowania terenu, została ustalona w oparciu o ewidencję, potrzeby i konieczności lat pięćdziesiątych XX wieku (rok 1957) i nie odpowiada obecnym potrzebą.

Opinia Rady Miaskiej w Krynicy Morskiej w sprawie zaopiniowania projektu granic portu morskiego w Krynicy Morskiej (od strony Zalewu Wiślanego) wynika z art.45 ust.1 pkt.2 ustawy z dnia 21 marca 1991 r. o obszarach morskich Rzeczypospolitej Polskiej i administracji morskiej (tj. Dz. U. z 2022 r. poz. 457 z późn. zm.).

Mając na uwadze powyższe, konieczne jest podjęcie przedmiotowej uchwały.

Sporządził:
Krzysztof Waśniewski
Stanowisko GKG

Z up. Burmistrza Miasta
J. Kwiatkowska
mgr Jolanta Kwiatkowska
SEKRETARZ MIASTA

Handwritten signature or mark in blue ink.