

**UCHWAŁA NR XLII/357/2022
RADY MIEJSKIEJ W KRYNICY MORSKIEJ**

z dnia 16 marca 2022 r.

**w sprawie zaliczenia dróg do kategorii dróg gminnych oraz ustalenia ich przebiegu na terenie Gminy
Miasta Krynica Morska**

Na podstawie art. 7 ust. 2 i 3 ustawy z dnia 21 marca 1985 o drogach publicznych (t.j. Dz. U. z 2021 r. poz. 1376 z późn. zm.) oraz art. 18 ust. 2 pkt 15 ustawy z dnia 8 marca 1990 r. o samorządzie gminnym (t.j. Dz. U. z 2021 r. poz. 1372 z późn. zm.) Rada Miejska uchwała co następuje:

§ 1.

Zalicza się do kategorii dróg gminnych drogi wymienione w załączniku Nr 1 do uchwały.

§ 2.

Szczegółowy przebieg dróg, o których mowa w § 1 określają załączniki Nr 2 i 3 do uchwały.

§ 3.

Wykonanie uchwały powierza się Burmistrzowi Miasta Krynica Morska.

§ 4.

Uchwała wchodzi w życie po upływie 14 dni od dnia ogłoszenia w Dzienniku Urzędowym Województwa Pomorskiego.

Przewodnicząca Rady
Miejskiej

Anna Maria Jaworska

Załącznik Nr 1 do uchwały Nr XLII/357/2022
Rady Miejskiej w Krynicy Morskiej
z dnia 16 marca 2022 r.

Wykaz dróg zaliczonych do kategorii dróg gminnych

Lp.	Nazwa ulicy	Nr działki	Obręb	Długość (m)	Powierzchnia (m ²)
1	Joanny Chmielewskiej	196/1	Nowa Karczma	130,00	904,00
2	Wrzosowa	31	Przebrno	215,00	1664,00

Załącznik Nr 2 do uchwały Nr XLII/357/2022
Rady Miejskiej w Krynicy Morskiej
z dnia 16 marca 2022 r.

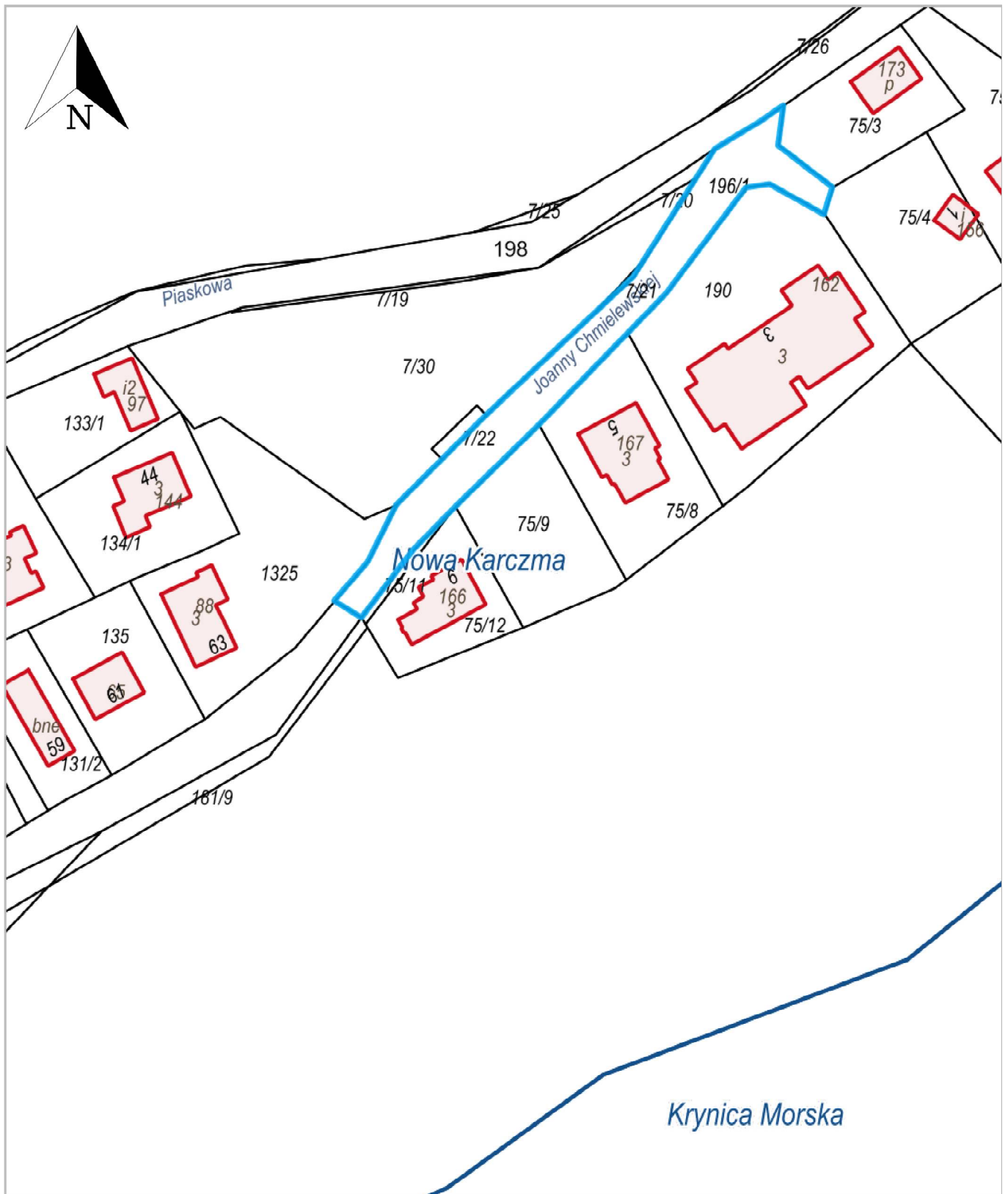

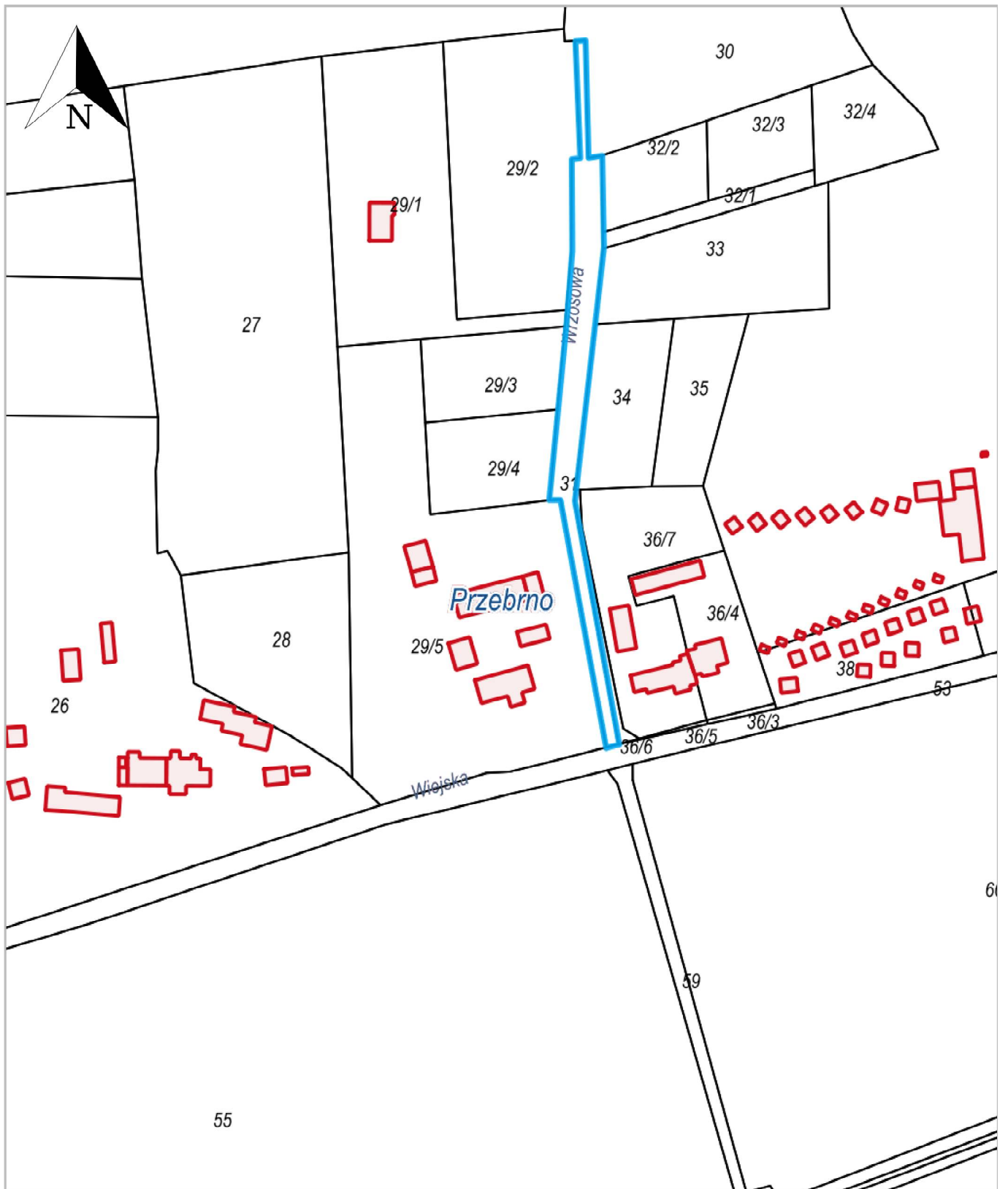

Uzasadnienie

Na podstawie art. 7 ust. 2 i 3 ustawy z dnia 21 marca 1985 r. o drogach publicznych (t.j. Dz. U. z 2021 r. poz. 1376 z późn. zm.) zaliczenie do kategorii dróg gminnych następuje w drodze uchwały rady gminy po zasięgnięciu opinii właściwego zarządu powiatu. W celu prawidłowego administrowania ulicami, konieczne jest ich zaliczenie do kategorii dróg gminnych.